



Vielfalt e.V.

Interkultureller Träger der freien Jugendhilfe

Präsentationsmappe 2025

Inhalt

I. Kurzdarstellung Vielfalt e. V.	2
II. Organigramm Vielfalt e. V.	3
III. Ansprechpartner:innen	4
IV. Standorte und Öffnungszeiten	8
V. Übersicht der Angebote	9
Familienzentrum Vielfalt in der Silbersteinstraße	9
Jugend Wohngemeinschaften	11
Kinder Wohngemeinschaft	12

Stand: 08.01.2026

I. Kurzdarstellung Vielfalt e. V.

Vielfalt e. V. ist seit dem 28.07.2000 ein öffentlich anerkannter Träger der freien Jugendhilfe in Berlin, der familienfördernde und -unterstützende Leistungen anbietet, insbesondere in Kreuzberg, sowie in der Region Neukölln-Nordwest.

Vertretungsberechtigt im Sinne des § 30 BGB ist der Geschäftsführer Engin Deniz Rohde und der geschäftsführende Vorstand ist Aynur Toraman.

Wir arbeiten gemeinnützig und sind Mitglied im Paritätischen Wohlfahrtsverband, LV Berlin. *Vielfalt e. V.* hat die Initiative Transparente Zivilgesellschaft unterzeichnet und verfügt über das Transparenzlogo des Berliner Senats.

Einer unserer Arbeitsbereiche sind die ambulanten Hilfen zur Erziehung nach §§ 27ff. und der Begleitete Umgang nach § 18.3 SGBVIII.

Hilfen zur Erziehung

- ⇒ § 27.3 SGB VIII: Aufsuchende Familientherapie
- ⇒ § 18.3 SGB VIII: Begleiteter Umgang
- ⇒ § 30 SGB VIII: Erziehungsbeistand, Betreuungshelfer
- ⇒ § 31 SGB VIII: Sozialpädagogische Familienhilfe
- ⇒ § 34 SGB VIII: Jugendwohngemeinschaften / Wohngruppen für Kinder
- ⇒ § 35 SGB VIII: Intensive sozialpädagogische Einzelbetreuung

Weitere Tätigkeitsbereiche

- ⇒ Familienzentrum Vielfalt in der Silbersteinstraße

Kooperation/Vernetzung

Wir kooperieren eng mit den Berliner Jugendämtern sowie mit weiteren lokalen Akteuren der Jugendhilfe, Bildung, Gesundheit und Kultur.

Besondere Merkmale

Als interkultureller Träger setzen wir einen Schwerpunkt auf die Begleitung von Familien mit Migrationsgeschichte bei Bedarf auch in ihrer Herkunftssprache und in der Förderung eines Zusammenlebens in Vielfalt.

Unser Leitbild

Vielfalt e. V. teilt die Vision des freiheitlichen und achtsamen Miteinanders von Menschen unterschiedlicher sozialer, kultureller und religiöser Herkunft und der Gleichberechtigung aller Geschlechter. Wir setzen uns für eine vorurteilsfreie, respektvolle und wertschätzende Haltung ein, die wir durch eine stete und kritische Reflektion unserer Arbeit entwickeln. Dazu zählt auch die partizipative Haltung in unserer Arbeit, Mitarbeiter:innen und Klient:innen am Entwicklungsprozess zu beteiligen.

II. Organigramm Vielfalt e. V.

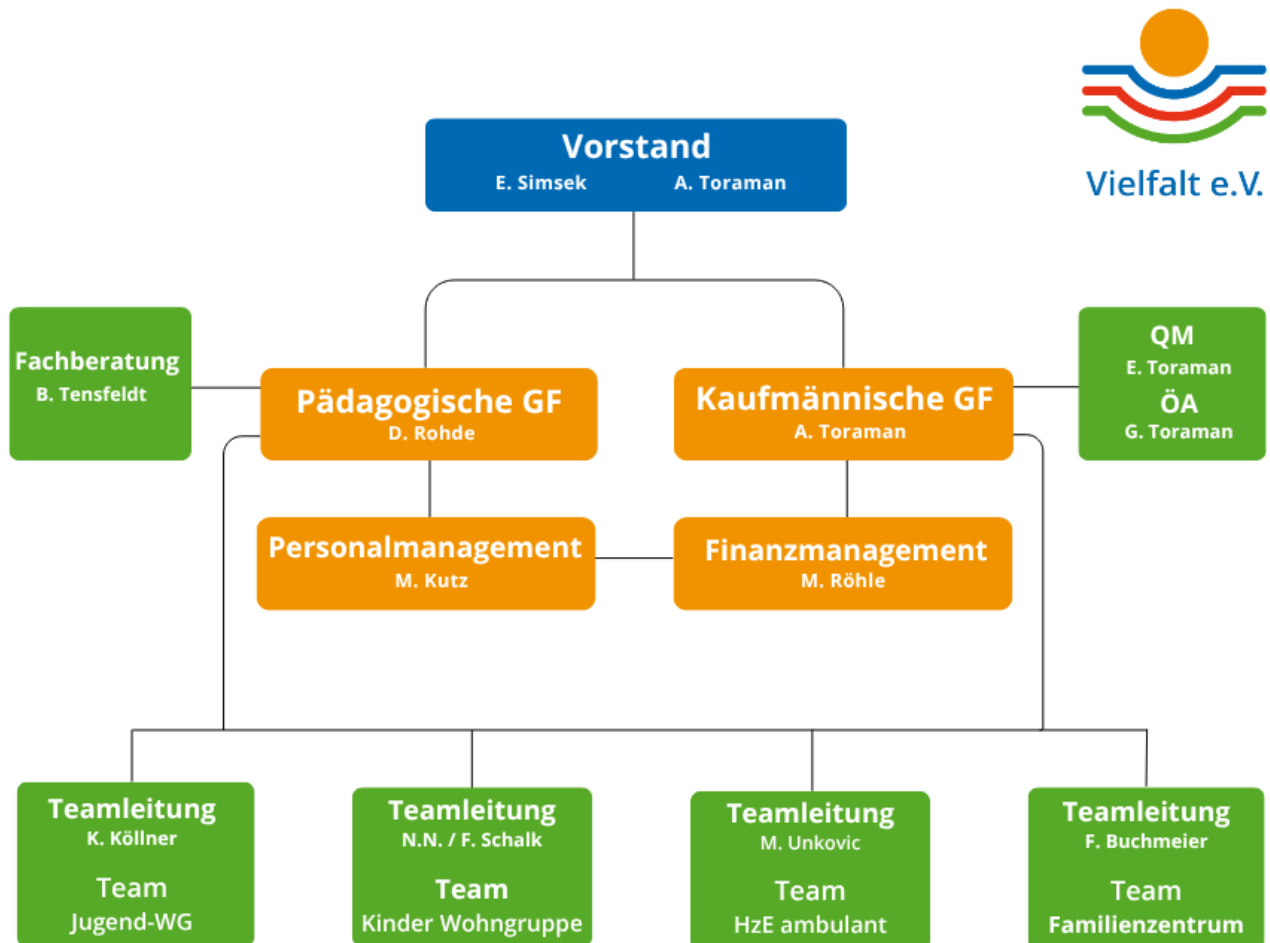

III. Ansprechpartner:innen



Enis Şimşek

Vorstand Vielfalt e.V.

Vielfalt e.V.
Mariendorfer Weg 7
12051 Berlin

Kontakt

Mobil: 030 62721337
Mail: Vorstand@vielfaltev.de



Aynur Toraman

Kaufmännische Geschäftsführung

Vielfalt e. V.
Mariendorfer Weg 7
12051 Berlin

Kontakt

Tel.: 030 62 72 13 37
Mobil: 0177 8038799
Mail: geschaeftsfuehrung@vielfaltev.de



Deniz Rohde

Pädagogische Geschäftsführung

Vielfalt e. V.
Mehringplatz 9
10969 Berlin

Kontakt

Mobil: 0178 3283378
Mail: Rohde@vielfaltev.de



Beate Tensfeldt

**Fachliche
Beratung/Kinderschutzbeauftragte**

Vielfalt e. V.
Mehringplatz 9
10969 Berlin

Kontakt

Mobil: 0159 04158852
Mail: Fachberatung@vielfaltev.de
Kinderschutz@vielfaltev.de



Michael Röhle

Finanz- Objektmanagement/ IT

Vielfalt e.V.
Mariendorfer Weg 7
12051 Berlin

Kontakt

Mobil: 0159 04158863
Mail: support@vielfaltev.de



Manuela Kutz

**Personal-, Beschwerde-,
Gesundheitsmanagement**

Vielfalt e.V.
Mariendorfer Weg 7
12051 Berlin

Kontakt:

Tel.: 030-62721337
Mobil: 01590 4158862
Mail: Personal@vielfaltev.de



Elif Toraman

Qualitätsmanagement

Vielfalt e. V.
Mariendorfer Weg 7
12051 Berlin

Kontakt

Tel.: 030-62721337
Mobil: 01590 4158861
Mail: qualitaet@vielfaltev.de



Gizem Toraman

Öffentlichkeitsbeauftragte

Vielfalt e. V.
Mariendorfer Weg 7
12051 Berlin

Kontakt

Tel.: 030-62721337
Mobil: 0159 04158864
Mail: oeffentlichkeitsarbeit@vielfaltev.de



Felicitas Schalk

Kommisarische Teamleitung Kinder Wohngemeinschaft

Straße am Flugplatz
12487 Berlin

Kontakt:

Tel.: 030-65001615
Mobil 01590 4442316
Mail: TI-Kinder-Wg@vielfaltev.de



Marc Unkovic

Teamleitung HzE ambulant

Vielfalt e. V.
Mariendorfer Weg 7
12051 Berlin

Kontakt:

Mobil 01590 4116015

Mail: Teamleitung.ambulante-
hze@vielfalt-ev.de



Katharina Köllner

**Teamleitung HzE stationär
Jugendwohngemeinschaften**

Vielfalt e.V.
Mehringplatz 9
10969 Berlin

Kontakt:

Mobil: 01590 4158856

Mail: Teamleitung.stationaere-
hze@vielfalt-ev.de



Franziska Buchmeier

Teamleitung Familienzentrum

Familienzentrum Vielfalt e.V.
Silbersteinstraße 129
12051 Berlin

Kontakt

Tel: 030-67945877

Mail: familienzentrum-vielfalt@vielfalt-ev.de

Mail: Teamleitung.familienzentrum-
vielfalt@vielfalt-ev.de

IV. Standorte und Öffnungszeiten

Geschäftsstelle Vielfalt e. V. Mariendorfer Weg 7 12051 Berlin Tel.: 030-62 72 13 37 Fax: 030-61 20 94 00 Mail info@vielfaltev.de Internet: https://vielfaltev.de/ Facebook: www.facebook.com/Vielfaltev Instagram: Vielfalt_ev Öffnungszeiten: Mo-Fr: 09:00 – 17:00 Uhr Pädagogische Arbeitsräume Mehringplatz 9 10969 Berlin Öffnungszeiten: nach Vereinbarung	Familienzentrum Vielfalt Silbersteinstraße 129 12051 Berlin Tel.: 030-679 485 77 Fax: 030-915 213 44 Mail: familienzentrum-vielfalt@vielfaltev.de Mail: Teamleitung.Familienzentrum@vielfaltev.de Öffnungszeiten: Mo-Fr: 09:00-17:00 Uhr
---	--

V. Übersicht der Angebote

Familienzentrum Vielfalt in der Silbersteinstraße	
Projekthalt	<p>Das Familienzentrum Vielfalt ist ein interkultureller Anlaufpunkt für Familien und Kinder bis zum Grundschulalter, im Sozialraum Silbersteinstraße in Nordwest-Neukölln. Das Familienzentrum kooperiert eng mit der Kita Silbersteiner Rappelkiste, richtet sich aber gezielt auch an Familien, deren Kinder (noch) nicht zur Kita oder Schule gehen. Es bietet niedrigschwellige Angebote zur Begegnung und Bildung, Beratung und Betreuung an einem Ort. Familien werden aktiv in die Planung und Durchführung der Angebote einbezogen.</p> <ul style="list-style-type: none"> ■ Angebote für Kinder (Lesenachmittage, Musikalische Bildung, Kunstprojekt) ■ Eltern und Kinder (Krabbel-, Spiel-, Mal-, Kochgruppe, Familiendisko) ■ Eltern (Café morgens, Stärkung der Elternkompetenz,
Zielsetzung	<p>Ziel ist es, ein wohnortnahes, niedrigschwelliges Angebot zu schaffen, das Familien bei der Erziehung ihrer Kinder und der Bewältigung ihres Familienalltags unterstützt und die Eigeninitiative anregt.</p> <p>Die Vernetzung zwischen dem Familienzentrum und den vorhandenen Strukturen des Sozialraums ist eine der zentralen Aufgaben.</p>
Zielgruppe(n)	Familien und Kinder von 0 bis zum Grundschulalter, 'Lückekinder' bis 14
Leitung	Frau Arbenita Kalijsi
Standort/ Kontakt	<p>Familienzentrum Vielfalt, Silbersteinstraße 137-139, 12051 Berlin / Neukölln</p> <p>Tel.: 030- 67 94 58 77</p> <p>Mail: familienzentrum-vielfalt@vielfaltev.de</p>
Websites	https://vielfaltev.de/angebote/familienzentrum-vielfalt
Laufzeit	seit 2012

finanziert von	<ul style="list-style-type: none"> ■ Senatsverwaltung für Bildung, Jugend und Wissenschaft ■ Kofinanzierung der Angebote: Senatsverwaltung für Stadtentwicklung und Umwelt (Aktionsräume plus), Bezirksamt
Kooperationspartner	<ul style="list-style-type: none"> ■ Kita Silbersteiner Rappelkiste und andere Kitas und Schulen im Sozialraum ■ Werkstatt Kinder Eltern Bildung (VHS, Stadtbibliothek, Musikschule und Kulturamt Neukölln, Kulturnetzwerk Neukölln, Kleiner Fratz e. V. und Tandem BQG gGmbH) ■ IBBC e. V. Am Tower, Warthe 60 e. V. u.a. freie Träger ■ Familienhebammen, Deutsches Rotes Kreuz Regionaler Sozialer Dienst (RSD) und Kinder- und

Jugend Wohngemeinschaften

Projekthalt	<p>Die Jugendwohngemeinschaften betätigt sich mit der Erziehung, Betreuung und Begleitung von Jugendlichen im Alter von mindestens 15 Jahren; insbesondere mit:</p> <ul style="list-style-type: none"> ▪ Betreuung und Begleitung der jungen Menschen in ihrem Alltag ▪ Sicherung der Grundbedürfnisse ▪ Stärkung der Persönlichkeit des jungen Menschen ▪ Strukturierung des Tagesablaufs und Vermittlung von lebenspraktischen Fertigkeiten
Zielsetzung	<ul style="list-style-type: none"> ▪ Förderung der individuellen und sozialen Entwicklung des jungen Menschen ▪ Alltagsbewältigung/Befähigung zur eigenständigen Lebensführung ▪ Schutz und Gefahrenabwehr ▪ Klärung der familiären Beziehungen ▪ Erhaltung von Kontakt und Förderung der Verantwortlichkeit der Eltern
Zielgruppe(n)	<p>Junge Menschen ab 15 Jahren,</p> <ul style="list-style-type: none"> ▪ Die aus unterschiedlichen Gründen vorübergehend nicht in der Herkunftsfamilie leben können/sollen ▪ Die die Bereitschaft mitbringen an einer Schul- oder Ausbildungsmaßnahme teilzunehmen ▪ Die ein Mindestmaß an Selbstständigkeit mitbringen, um die Anforderungen des Alltags zu regeln ▪ Die sich in schwierigen Lebenssituationen befinden und deren familiäre Beziehungen beeinträchtigt sind ▪ Minderjährige unbegleitete Asylsuchende <p>Zusätzlich bei intensivleistung nach § 34 SGB VIII Junge Menschen</p> <ul style="list-style-type: none"> ▪ Mit psychischen Beeinträchtigungen ▪ Mit Störungen des Sozialverhaltens ▪ Deren persönliche und familiäre Situation durch eine besondere Problemdichte gekennzeichnet ist ▪ Mit mangelhaften sozialen Bewältigungsstrategien und Entwicklungsstörungen ▪ Mit starken Verhaltensauffälligkeiten

Kinder Wohngemeinschaft	
Projekthalt	<p>Die Kinder Wohngemeinschaft betätigt sich mit der Erziehung, Betreuung und Begleitung von Kindern im Alter von 6 bis maximal 12 Jahren; insbesondere mit:</p> <p>Betreuung und Begleitung der jungen Menschen in ihrem Alltag</p> <ul style="list-style-type: none"> ▪ Rund-um-die-Uhr-Betreuung durch pädagogische Fachkräfte ▪ Feste Bezugsbetreuer:innen für jedes Kind ▪ Strukturierter Tagesablauf mit Freizeit-, Lern- und Gruppenangeboten ▪ Unterstützung bei Schule, Gesundheit und Alltagskompetenzen ▪ Krisenintervention und Deeskalation bei Konflikten ▪ Elternarbeit durch Beratung, Coaching und begleitete Kontakte
Zielsetzung	<ul style="list-style-type: none"> ▪ Sicherstellung des Kindeswohls und grundlegender Bedürfnisse ▪ Vermittlung von Geborgenheit, Stabilität und Orientierung ▪ Förderung von Selbstbewusstsein, Integration und Teilhabe ▪ Stärkung der Eltern-Kind-Beziehung und Erziehungsfähigkeit ▪ Vorbereitung und Begleitung von Rückführungen ▪ Förderung einer selbstbewussten und gemeinschaftsfähigen Persönlichkeit
Zielgruppe(n)	<ul style="list-style-type: none"> ▪ Kinder im Alter von 6 bis 10 Jahren, die aufgrund von familiären Schwierigkeiten, belastenden Erfahrungen oder Migration vorübergehend nicht in ihrer Herkunftsfamilie leben können.